

Mit mehr Effizienz ans Ziel

Flottenmanagement

Ortung mobiler Objekte jeglicher Art



● Statusansicht

ServiceControl Feedback Kunde: GPRS - Benutzer: Nolden Abmelden

Home

TOOLS

- SMS Senden
- Nachrichten Eingang
- Nachrichten Gesendet
- Gruppen Monitor
- Gruppen LiveMap (Beta)

Home
Tracking
Routing
Kamera
Taxidispo
Wegoptimierung
Maut
Abrechnung
Stammdaten
CRM
Administration

AUTO	MITARBEITER	EREIGNIS	B	Z	DATUM	SPEED	STANDORT	Entfernt	MAP
MH-PC93	Volker Kirchberg	LIVE	EIN	EIN	20.07.2006 12:01:34	0 kmh	Firma - Noldenedv 47 m	47 m	MAP
Jackmuth 0.9.24		LIVE	EIN	AUS	Heute 09:13:22	0 kmh	Funkvertrieb - Linden 8 m	34 km	MAP
SG-HN29	Hans-Jörg Nolden	LIVE	EIN	AUS	Heute 09:32:25	0 kmh	MWZ Mitwohzentrale - 51 m	11 km	MAP
Müller LT200		LIVE	EIN	AUS	Heute 09:39:28	0 kmh	Autobahnraststätte Nord 0 50226 Frechen	55 km	MAP
RS-PL 24		LIVE	EIN	EIN	Heute 09:42:16	99 kmh	A1/E37	30 km	MAP

Fahrzeuge

RS-PL 24 Einstellungen V 1.0.11.#

PKW

- Geofencing
- Alarm Popup
- Alarm Weiterleitung
- GRUND EINSTELLUNGEN
- Port
- Roming Partner Liste

Ortung
Einstellungen
Karte
Einstellungen GPRS
Datenmoment

Müller LT200 (Funkvertrieb - Linden)

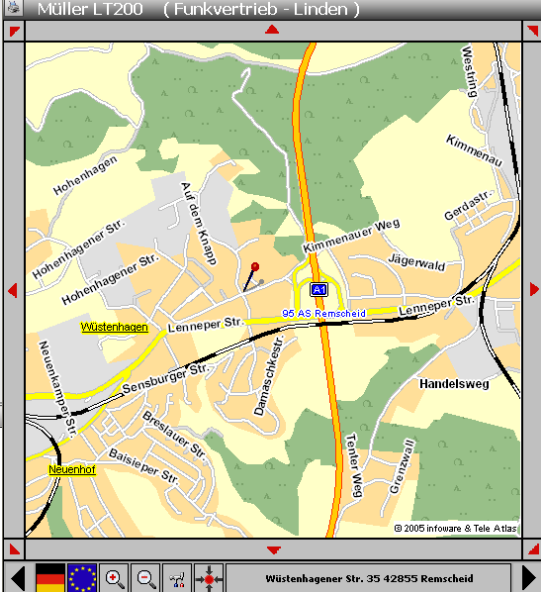

© 2005 infoware & Tele Atlas
Wüstenhagener Str. 35 42855 Renscheid

Die wichtigsten Features dieser Funktion auf einen Blick!

- ✓ Zeitnahe Darstellung vom Standort des Fahrzeuges mit den wichtigsten Daten
- ✓ Auto, Fahrer, Zündung, Datum/Uhrzeit, Geschwindigkeit, Adresse, Ort, Straße, Hausnummer, Autobahn und Entfernung zur Heimatadresse.
- ✓ Sofortige graphische Darstellung möglich

● Der Event – Alarm (Alarm-Popup)

ServiceControl Feedback Kunde: GPRS - Benutzer: Nolden Abmelden

Home

TOOLS

- SMS Senden
- Nachrichten Eingang
- Nachrichten Gesendet
- Gruppen Monitor
- Gruppen LiveMap (Beta)

Home Tracking Routing Kamera Taxispo Wegoptimierung Maut Abrechnung Stammdaten CRM Administration

Ortung **Einstellungen** Karte Daten Kosten

STATUS	Logbuch	Start	Fahrten			Sortiert nach Datum	Aktualisieren		
AUTO	MITARBEITER	EREIGNIS	B	Z	DATUM	SPEED	STANDORT	Entfernt	MAP
MH-PC93	Volker Kirchberg	LIVE	EIN	EIN	20.07.2006 12:01:34	0 kmh	Firma - Noldenedv 47 m	47 m	MAP
Jackmuth 0.9.24		LIVE	EIN	AUS	Heute 09:13:22	0 kmh	Funkvertrieb - Linden 8 m	34 km	MAP

EVENT - ALARM

FAHRZEUG	EVENT	STANDORT	DATUM	ACTION
RS-PL 24	Zündung AUS	[Laknar - .] Bornstr. 252 44145 Dortmund Innenstadt-Nord	Heute 13:13:10	Löschen
RS-PL 24	Zündung EIN	[Laknar - .] Ravensberger Str. 43 44145 Dortmund Innenstadt-Nord	Heute 13:09:19	Löschen

Fahrzeuge

RS-PL 24
PKW
-

Einstellungen ALARM - POPUP

Zündung Beides
Batterie kein Alarm
Eingang 1 kein Alarm
Text
Eingang 2 kein Alarm
Text
Eingang 3 kein Alarm
Text
Eingang 4 kein Alarm
Text
Geofencing kein Alarm
Benutzer 1 nolden
Benutzer 2 AUS
Benutzer 3 AUS
Benutzer 4 AUS
Übernehmen

alle Löschen Fenster schliessen

Fenster schliessen

Die wichtigsten Features dieser Funktion auf einen Blick!

Sie haben die Möglichkeit bei bestimmten Ereignissen einem oder mehreren Usern ein Alarm-Popup einzublenden.

z.B. Alarm bei:

- ✓ Zündung An / Aus / Wechsel
- ✓ Eingang (1-4) An / Aus / Wechsel
- ✓ Geofencing

● Tracking: Tagesauswertung

ServiceControl
Feedback
Kunde: GPRS - Benutzer: Nolden
Abmelden

Tracking

- Tracking Routen
- Tracking Touren
- Tagesauswertung
- Tracking Auswertung

- Home
- Tracking
- Routing
- Kamera
- Taxidispo
- Wegoptimierung
- Maut
- Abrechnung
- Stammdaten
- CRM
- Administration

/Tracking/Tagesauswertung

Fahrzeug: ALLE Datum: von 2006-08-10 bis 2006-08-10 START

KFZ	TAG	Standzeit	Fahrtzeit	KM	BAST
SG-HN29	10.08.2006	23:42:59	01:19:22	19 km	5 km
SG-HN29 Gesamt		23:42:59	01:19:22	19 km	5 km
KFZ	TAG	Standzeit	Fahrtzeit	KM	BAST
Jackmuth 0.9.24	10.08.2006	21:07:02	02:36:23	170 km	150 km
Jackmuth 0.9.24 Gesamt		21:07:02	02:36:23	170 km	150 km
KFZ	TAG	Standzeit	Fahrtzeit	KM	BAST
Müller LT200	10.08.2006	22:27:54	01:11:34	67 km	58 km
Müller LT200 Gesamt		22:27:54	01:11:34	67 km	58 km
KFZ	TAG	Standzeit	Fahrtzeit	KM	BAST
RS-PL 24	10.08.2006	21:11:46	02:28:39	85 km	6 km
RS-PL 24 Gesamt		21:11:46	02:28:39	85 km	6 km
Gesamt		88:29:41	07:35:58	343 km	220 km

TAGESAUSWERTUNG SG-HN29

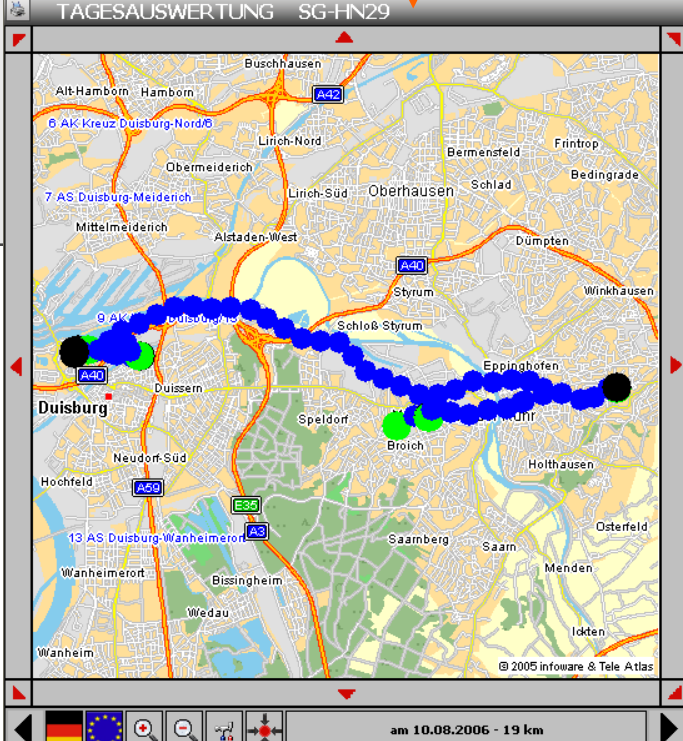

am 10.08.2006 - 19 km

Die wichtigsten Features dieser Funktion auf einen Blick!

Hier erfahren Sie, an welchem Tag welches Fahrzeug wie lange gestanden oder gefahren ist. Zusätzlich werden die auf Autobahnen gefahrenen Kilometer berechnet, zum Vergleich werden auch die nach Bast-Tabelle errechneten Autobahnkilometer angezeigt.

Der Map Monitor zeigt Ihnen die gefahrene Tagesstrecke auf der Karte an.

Tracking: Touren

ServiceControl
Feedback
Kunde: GPRS - Benutzer: Nolden
Abmelden

Tracking

- Tracking Routen
- Tracking Touren
- Tagesauswertung
- Tracking Auswertung

- Home
- Tracking**
- Routing
- Kamera
- Taxidispo
- Wegoptimierung
- Maut
- Abrechnung
- Stammdaten
- CRM
- Administration

Tracking Touren

Fahrzeug: RS-PL 24 Datum: von 2006-08-08 bis 2006-08-08 Alles Fahrzeit Standzeit Maut START

Nr.	Fahrzeug: RS-PL 24	Datum: 08.08.2006 - 08.08.2006	Tour Daten
989	START Ostwall 12 44135 Dortmund Innenstadt-West ZIEL Herner Str. 221 44809 Bochum Hofstede	08.08.2006 12:01:36 08.08.2006 12:16:50	Fahrt Maut: 5 KM Zeit: 00:15:14 19 km
990	START Herner Str. 221 44809 Bochum Hofstede ZIEL Herner Str. 221 44809 Bochum Hofstede	08.08.2006 12:16:50 08.08.2006 12:21:26	Stand Zeit: 00:04:36
991	START Herner Str. 221 44809 Bochum Hofstede ZIEL Gußstahlstr. 45 44793 Bochum Bochum	08.08.2006 12:21:26 08.08.2006 12:26:22	Fahrt Zeit: 00:04:56 2 km
992	START Gußstahlstr. 45 44793 Bochum Bochum ZIEL Gußstahlstr. 45 44793 Bochum Bochum	08.08.2006 12:26:22 08.08.2006 12:52:46	Stand Zeit: 00:26:24
993	START Gußstahlstr. 45 44793 Bochum Bochum ZIEL Gußstahlstr. 45 44793 Bochum Bochum	08.08.2006 12:52:46 08.08.2006 12:52:46	Fahrt Zeit: 00:00:00 7 m
994	START Gußstahlstr. 45 44793 Bochum Bochum ZIEL Gußstahlstr. 45 44793 Bochum Bochum	08.08.2006 12:52:46 08.08.2006 12:52:46	Stand Zeit: 00:00:00
995	START Gußstahlstr. 45 44793 Bochum Bochum ZIEL Alexanderstr. 33 45472 Mülheim an der Ruhr	08.08.2006 12:52:46 08.08.2006 13:17:01	Fahrt Maut: 21 KM Zeit: 00:24:15 24 km
996	START Alexanderstr. 33 45472 Mülheim an der Ruhr ZIEL Alexanderstr. 33 45472 Mülheim an der Ruhr	08.08.2006 13:17:01 08.08.2006 13:20:58	Stand Zeit: 00:03:57
997	START Alexanderstr. 33 45472 Mülheim an der Ruhr ZIEL Alexanderstr. 33 45472 Mülheim an der Ruhr	08.08.2006 13:20:58 08.08.2006 13:20:58	Fahrt Zeit: 00:00:00
998	START Alexanderstr. 33 45472 Mülheim ZIEL Alexanderstr. 33 45472 Mülheim		
999	START Alexanderstr. 33 45472 Mülheim ZIEL Alexanderstr. 33 45472 Mülheim		

TOUREN: 35 Fahrze

Tour 1191....

RS-PL 24 PKW

START
14.08.2006 08:56:47
Wüstenhagener Str. 35 42855 Remscheid

ZIEL
14.08.2006 09:04:09
Eichenstr. 2 42855 Remscheid

Positionen 9
Kilometer gesamt 2 km
Fahrzeit gesamt 00:07:22
Autobahn 0 km

Auswertung Tour

	KM	ZEIT
Maximal	250 km/h	Autobahn 140 km/h
Bundesstrasse	70 km/h	Stadtverkehr 28 km/h
Verb. Autobahn	0,1/100 km	Verb. Stadtverk. 0,1/100 km
ART		
Bundesstraße	2,215 km	00:01:53
Verbrauch 0,19 Liter	2,907 km	00:03:19

Optimale Route Berechnen

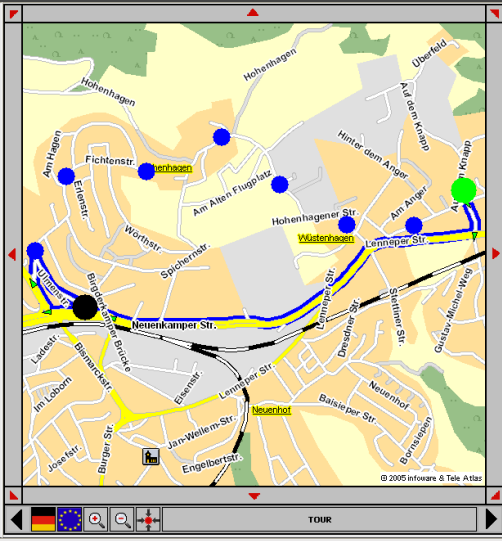

Start Ziel Stand < 50 > 80

TOUR

Fenster schließen

Zeigt die gefahrene Tagesroute eines Fahrzeugs an.
Es können vier Ansichten gewählt werden:

- ✓ Alles
- ✓ Fahrzeit
- ✓ Kurz (Nur Zündungssignale)
- ✓ Maut

Die wichtigsten Features dieser Funktion auf einen Blick!

Über den Tour Button bekommen Sie eine Kartenansicht mit allen gesammelten Daten:

- ✓ Start / Ziel
- ✓ Anzahl der Positionen
- ✓ Gesamte Kilometer
- ✓ Gesamte Fahrzeit
- ✓ Autobahnkilometer

Über den Button ‚Optimale Route Berechnen‘ erhalten Sie einen direkten Vergleich zu einer Optimalen Tour

Tracking: Routen

ServiceControl
Feedback
Kunde: GPRS - Benutzer: Nolden
Abmelden

Tracking

- Tracking Routen
- Tracking Touren
- Tagesauswertung
- Tracking Auswertung

- Home
- Tracking
- Routing
- Kamera
- Taxidispo
- Wegoptimierung
- Maut
- Abrechnung
- Stammdaten
- CRM
- Administration

/Tracking/Routen
Feedback

Fahrzeug RS-PL 24 2006-08-11 Alles Fahrzeit Kurz Eingang START

Tour	Nr	GPS	KFZ	Standort	Kmh	DRUCKEN
1086	2	07:42:15	07:42:18	Eichenstr. 22 42855 Remscheid	0 kmh	MAP
1087	1	07:42:15	07:42:18	Eichenstr. 22 42855 Remscheid	0 kmh	MAP
1087	2	07:43:36	07:43:38	Buchenstr. 13 42855 Remscheid	35 kmh	MAP
1087	3	07:44:12	07:44:14	Fichtenstr. 48 42855 Remscheid	39 kmh	MAP
1087	4	07:44:35	07:44:37	Eschenstr. 7 42855 Remscheid	68 kmh	MAP
1087	5	07:45:04	07:45:06	0 42855 Remscheid Hohenhagen	41 kmh	MAP
1087	6	07:45:45	07:45:47	Hohenhagener Str. 10 42855 Remscheid	16 kmh	MAP
1087	7	07:46:24	07:46:26	Hohenhagener Str. 27 42855 Remscheid	28 kmh	MAP
1087	8	07:47:09	07:47:11	Am Anger 5 42855 Remscheid	38 kmh	MAP
1087	9	07:48:53	07:48:55	Auf dem Knapp 19 42855 Remscheid Funkvertrieb - Linden (53 m)	41 kmh	MAP
1087	10	07:49:38	07:49:40	Wüstenhagener Str. 35 42855 Remscheid Funkvertrieb - Linden (10 m)	0 kmh	MAP
1088	1	07:49:38	07:49:40	Wüstenhagener Str. 35 42855 Remscheid Funkvertrieb - Linden (10 m)	0 kmh	MAP
1088	2	08:10:23	08:10:25	Wüstenhagener Str. 35 42855 Remscheid Funkvertrieb - Linden (10 m)	0 kmh	MAP
1088	3	08:40:23	08:40:25	Wüstenhagener Str. 35 42855 Remscheid Funkvertrieb - Linden (10 m)	0 kmh	MAP
1088	4	09:10:23	09:10:25	Wüstenhagener Str. 35 42855 Remscheid Funkvertrieb - Linden (10 m)	0 kmh	MAP
1088	5	09:29:42	09:29:44	Wüstenhagener Str. 35 42855 Remscheid Funkvertrieb - Linden (10 m)	0 kmh	MAP
1089	1	09:29:42	09:29:44	Wüstenhagener Str. 35 42855 Remscheid Funkvertrieb - Linden (10 m)	0 kmh	MAP
1089	2	09:36:37	09:36:39	Lennepe	0 kmh	MAP

Tour 1191....

RS-PL 24 PKW

START
14.08.2006 08:56:47
Wüstenhagener Str. 35 42855 Remscheid

ZIEL
14.08.2006 09:04:09
Eichenstr. 2 42855 Remscheid

Positionen 9
Kilometer gesamt 2 km
Fahrzeit gesamt 00:07:22
Autobahn 0 km

Auswertung Tour

	Maximal	Autobahn	Stadtverkehr
Bundesstrasse	250 kmh	140 kmh	70 kmh
Verb. Autobahn	0 L/100 km	0 L/100 km	0 L/100 km
Verb. Stadtverke.			

ART

	KM	ZEIT
Bundesstraße	2,215 km	00:01:53
Verbrauch 0.19 Liter	2,907 km	00:03:19

Optimale Route Berechnen

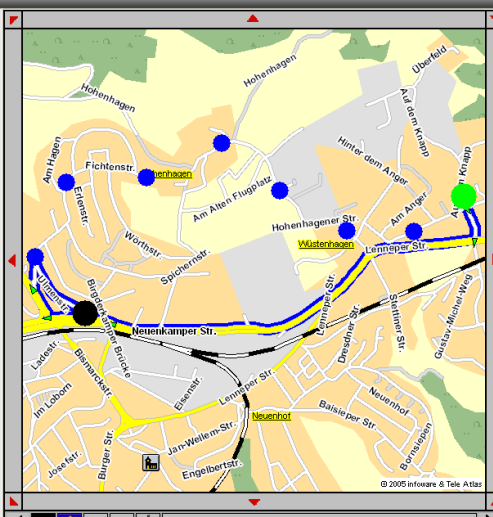

Zeigt die gefahrene Tagesroute eines Fahrzeugs an.
Es können drei Ansichten gewählt werden:

- ✓ Alles
- ✓ Fahrzeit
- ✓ Kurz (Nur Zündungssignale)

Die wichtigsten Features dieser Funktion auf einen Blick!

Über den Tour Button bekommen Sie eine Kartenansicht mit allen gesammelten Daten:

- ✓ Start / Ziel
- ✓ Anzahl der Positionen
- ✓ Gesamte Kilometer
- ✓ Gesamte Fahrzeit
- ✓ Autobahnkilometer

Über den Button ‚Optimale Route Berechnen‘ erhalten Sie einen direkten Vergleich zu einer optimalen Tour mit Auswertung.

Maut

ServiceControl		Feedback		Kunde: GPRS - Benutzer: nolden		Abmelden	
/Maut/Maut KFZ							
Fahrzeug: RS-PL 24 Datum: von 2006-08-14 bis 2006-08-14 Alles Fahrzeit Standzeit Maut START							
Nr.	Fahrzeug: RS-PL 24	14.08.2006 - 14.08.2006		Tour Daten			
1130	START Wüstenhagener Str. 35 42855 Renscheid ZIEL Wüstenhagener Str. 35 42855 Renscheid	Funkvertrieb - Linden		12.08.2006 10:09:49 14.08.2006 09:56:47	Stand	Zeit: 38:46:59	
1131	START Wüstenhagener Str. 35 42855 Renscheid ZIEL Eichenstr. 2 42855 Renscheid	Funkvertrieb - Linden		14.08.2006 08:56:47 14.08.2006 09:04:09	Fahrt	Zeit: 00:07:22 2 km	
1132	START Eichenstr. 2 42855 Renscheid ZIEL Eichenstr. 2 42855 Renscheid			14.08.2006 09:04:09 14.08.2006 09:26:06	Stand	Zeit: 00:21:57	
1133	START Eichenstr. 2 42855 Renscheid ZIEL Haddenbacher Str. 6 42855 Renscheid			14.08.2006 09:26:06 14.08.2006 09:26:25	Fahrt	Zeit: 00:02:19 421 m	
1134	START Haddenbacher Str. 6 42855 Renscheid ZIEL Haddenbacher Str. 6 42855 Renscheid			14.08.2006 09:26:25 14.08.2006 09:26:27	Stand	Zeit: 00:00:02	
1135	START Haddenbacher Str. 6 42855 Renscheid ZIEL Lennep Str. 8 42859 Renscheid			14.08.2006 09:26:27 14.08.2006 09:31:18	Fahrt	Zeit: 00:02:51 673 m	
1136	START Lennep Str. 8 42859 Renscheid ZIEL Lennep Str. 8 42859 Renscheid			14.08.2006 09:31:18 14.08.2006 09:37:59	Stand	Zeit: 00:06:41	
1137	START Lennep Str. 8 42859 Renscheid ZIEL Auf dem Knapp 19 42855 Renscheid	Funkvertrieb - Linden		14.08.2006 09:37:59 14.08.2006 09:43:42	Fahrt	Zeit: 00:05:43 1 km	
TOUREN: 8				Fahrzeit: 00:18:15	Standzeit: 39:15:39	Maut: 0 KM	gesamt Tour: 5 km

Maut LKW/KFZ

Zeigt die gefahrene Tagesroute eines Fahrzeugs an. Es können vier Ansichten gewählt werden:

- ✓ Alles
- ✓ Fahrzeit
- ✓ Kurz (Nur Zündungssignale)
- ✓ Maut

ServiceControl		Feedback		Kunde: GPRS - Benutzer: nolden		Abmelden	
/Maut/Maut letzter Stand							
Maut KFZ Maut letzter Stand Maut Auswertung							
Nr.	Fahrzeug: C-PC-01			Tour Daten			
281	START Mahlar-Brüggel-Str. 150 50829 Köln ZIEL Ossendorf Johannestr. 33 50829 Köln Ossendorf	test - test -		05.10.2005 13:37:47 05.10.2005 13:37:50	Fahrt	Zeit: 00:00:03 505 m	
Fahrzeug: SG-HN29							
12187	START Essener Str. 50 #6470 Mülheim an der Ruhr ZIEL Ruhrorter Str. 68 41053 Duisburg Kalkerfeld	MWZ Mitwohnzentrale -		14.08.2006 06:13:50 14.08.2006 08:33:52	Fahrt	Zeit: 00:20:02 11 km	
Fahrzeug: Stuckmann							
6337	START Hanielstr. 6 44801 Bochum Lser ZIEL Hanielstr. 6 44801 Bochum Lser	Stuckmann - Stuckmann -		15.07.2006 08:33:05 15.07.2006 08:34:44	Fahrt	Zeit: 00:01:39 89 m	
Fahrzeug: MH-PC93							
9092	START Alexanderstr. 25 #5472 Mülheim an der Ruhr ZIEL Alexanderstr. 33 #5472 Mülheim an der Ruhr	Firma - Noldenedv Firma - Noldenedv		20.07.2006 10:37:49 20.07.2006 12:10:45	Stand	Zeit: 01:32:56	
Mambo keine Daten gefunden....							
Fahrzeug: Jackmuth 0,9,2,4							
1279	START Glückaufstr. 52 44145 Dortmund Innenstadt-Nord ZIEL Wüstenhagener Str. 35 42855 Renscheid	Laknar - Funkvertrieb - Linden		11.09.2006 14:25:33 11.09.2006 15:07:33	Fahrt	Zeit: 00:42:00 55 km	
C-PC-02 keine Daten gefunden....							
C-PC-03 keine Daten gefunden....							
Fahrzeug: Müller LT200							
1339	START Jägerwald 50 42897 Renscheid ZIEL Wüstenhagener Str. 35 42855 Renscheid	Funkvertrieb - Linden		12.08.2006 11:47:20 12.08.2006 11:52:19	Fahrt	Zeit: 00:04:59 1 km	
Fahrzeug: RS-PL 24							
1137	START Lennep Str. 8 42859 Renscheid ZIEL Auf dem Knapp 19 42855 Renscheid	Funkvertrieb - Linden		14.08.2006 09:37:59 14.08.2006 09:43:42	Fahrt	Zeit: 00:05:43 1 km	

ServiceControl		Feedback		Kunde: GPRS - Benutzer: nolden		Abmelden	
/Maut/Maut Auswertung							
Fahrzeug: ALLE Datum: von 2006-08-11 bis 2006-08-11 START							
TAG / KFZ	Auffahrt	Über	Abfahrt	KM	GESAMT		
11.08.2006 Jackmuth 0,9,2,4	Renscheid	A1, Wuppertal-Nord, Kreuz (A1/B326), A46, Wuppertal-Nord, Kreuz (A1/A43/A46), A43, Bochum/Witten, Kreuz, A44, Dortmund/Witten, Kreuz, A45	Dortmund-Hafen	50,8	101,6 KM		
	Dortmund-Hafen	A46, Dortmund/Witten, Kreuz, A44, Bochum/Witten, Kreuz, A43, Wuppertal-Nord, Kreuz (A1/A43/A46), A46, Wuppertal-Nord, Kreuz (A1/B326), A1	Renscheid	50,8			
11.08.2006 Müller LT200	Renscheid	A1, Köln-West, Kreuz, A4	Buir	65,0	182,2 KM		
	Buir	A4	Eschweiler	24,5			
	Eschweiler	A4	Weisweiler	5,7			
	Eschweiler	A4, Köln-West, Kreuz, A1	TR Renscheid (Überfahrt)	87,0			
11.08.2006 RS-PL 24	Renscheid	A1, Wuppertal-Nord, Kreuz (A1/B326), A46, Wuppertal-Nord, Kreuz (A1/A43/A46), A43	Witten-Herbede	28,9	98,6 KM		
	Witten-Herbede	A43, Bochum/Witten, Kreuz, A44, Dortmund/Witten, Kreuz, A45	Dortmund-Hafen	21,9			
	Dortmund-Hafen	A45, Dortmund/Witten, Kreuz, A44, Bochum/Witten, Kreuz, A43	Witten-Heven	18,9			
	Witten-Herbede	A43, Wuppertal-Nord, Kreuz (A1/A43/A46), A46, Wuppertal-Nord, Kreuz (A1/B326), A1	Renscheid	28,9			
RS-PL 24	Gesamt			382,4 KM			
				KM gesamt	382,4		

Maut Auswertung

Die Auswertung zeigt Ihnen eine Übersicht aller Strecken die auf der Autobahn gefahren worden sind.

- ✓ Tag / KFZ
- ✓ Auffahrt
- ✓ Strecke
- ✓ Abfahrt
- ✓ KM
- ✓ Gesamt

● Routing: Wegberechnung

ServiceControl Feedback Kunde: GPRS - Benutzer: Nolden Abmelden

Routing Wegberechnung

Start / Ziel

Start Adresse Land D Str.: Alexanderstr. Nr.: 25 PLZ: 45472 Ort: Mülheim an der Ruhr

Ziel Adresse Land D Str.: Wüstenhagenerstr. Nr.: 35 PLZ: 42855 Ort: Remscheid

Optionen übernehmen von: SG-HN29

Routing

Maximal: 190 km/h, Autobahn: 100 km/h, Bundesstraße: 55 km/h, Stadtverkehr: 22 km/h, Autobahn: 9 L/100 km, Stadtverkehr: 11 L/100 km

ServiceControl Feedback Kunde: GPRS - Benutzer: Nolden Abmelden

Routing Wegberechnung

TYPE	KM	Dis KM	Zeit	Dif. Zeit	Strasse	Richtung	Fahrtrichtung	MAP
Strasse	0	0,289	00:00:00	00:00:47	Alexanderstr.	Straße folgen		<input type="button" value="MAP"/>
Strasse	0,289	0,075	00:00:47	00:00:12	Frohnhauser Weg (K9)	rechts abbiegen		<input type="button" value="MAP"/>
Strasse	0,364	0,59	00:00:59	00:01:36	L132	Straße folgen	Düsseldorf, B1	<input type="button" value="MAP"/>
Strasse	0,954	0,162	00:02:35	00:00:26	Velauer Str.	rechts abbiegen		<input type="button" value="MAP"/>
Bundesstraße	1,116	0,518	00:03:01	00:00:33	Espenar Str. (R1)	rechts abbiegen		<input type="button" value="MAP"/>
Autobahn	1,634	25,578	00:03:34	00:15:38				
Autobahn	27,212	22,532	00:19:12	00:13:31				
Autobahn	49,744	15,795	00:32:43	00:09:28				
Bundesstraße	65,539	0,937	00:42:11	00:01:01				
Bundesstraße	66,476	0,234	00:43:12	00:00:15	Lennepe			
Strasse	66,71	0,155	00:43:27	00:00:25	Auf d			
Strasse	66,865	0,011	00:43:52	00:00:01	Wüsten			
Strasse	66,876	0	00:43:53	00:00:00	Wüsten			

Auswertung

ART: Autobahn, Bundesstraße, Strasse

Verbrauch: 5,98 Liter

Home

Tracking

Routing

Kamera

Taxidispo

Wegoptimierung

Maut

Abrechnung

Stammdaten

CRM

Administration

TOUR



5,98 Liter 66,876 km 00:43:53

Die wichtigsten Features dieser Funktion auf einen Blick!

✓ Geben Sie Start- und Zieladresse per Hand oder per Auswahl (aus Adress-Stammdaten) ein. Optional können Sie noch die Grundeinstellung eines Fahrzeugs auswählen (maximale Geschwindigkeit usw.).

✓ Als Ergebnis wird Ihnen eine Streckenliste mit km, Zeit, Strasse/Fahrtrichtung sowie eine Auswertung mit gefahrenen km auf Autobahn, Bundesstraße, Straße und Verbrauch geliefert.

✓ Die Wegstrecke können Sie als Karte oder als Wegbeschreibung zum Drucken aufrufen.

ROUTENPLANUNG Seite 1/4

ServiceControl
www.servicecontrol.com

Zusammenfassung: 010021

66,876 km (00:43:27)
Verbrauch 5,98 Liter

START: Alexanderstr. 25, Mülheim an der Ruhr 45472, D

ZIEL: Wüstenhagenerstr. 35, Remscheid 42855, D

ART	KM	ZEIT
Autobahn	45,965 km	00:28:20
Bundesstraße	1,689 km	00:02:48
Strasse	1,222 km	00:08:07
Gesamt	66,876 km	00:43:53

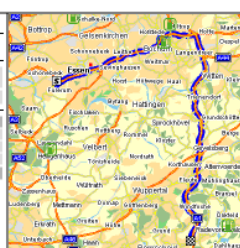

ROUTENPLANUNG Seite 2/4

ServiceControl
www.servicecontrol.com

S START

Alexanderstr. 25 Mülheim an der Ruhr 45472, D
Straße folgen



● Routing: Frachtberechnung

ServiceControl Feedback Kunde: GPRS - Benutzer: Nolden Abmelden

Routing Frachtberechnung

Wegberechnung
 Frachtberechnung

Start / Ziel

Start Adresse PLZ: 46472 Ort: Mülheim an der Ruhr Land D Str.: Alexanderstr Nr.: 25
Ziel Adresse PLZ: 31875 Ort: Bückburg Land D Str.: Windmühlenstrasse Nr.: 23

Optionen übernehmen von

Routing					Fracht		
Maximal	Autobahn	Bundesstrasse	Stadtverkehr	Autobahn	Stadtverkehr	Autobahnkosten	Gesamtgewicht
<input type="text" value="190"/> km/h	<input type="text" value="100"/> km/h	<input type="text" value="55"/> km/h	<input type="text" value="22"/> km/h	<input type="text" value="9"/> L/100 km	<input type="text" value="11"/> L/100 km	<input type="text" value="0,12"/> km	<input type="text" value="12"/> t

Auswertung Streckenliste

ART	KM	ZEIT
Autobahn	183,921 km	01:50:37
Bundesstraße	15,618 km	00:16:58
Strasse	2,101 km	00:05:39
Verbrauch: 17.74 Liter		201,64 km
		02:13:14

Auswertung Fracht: 12 Tonnen

AB	447.89 € (Liste AB: 730)	F	369.97 € (Liste F: 603)	Autobahn kosten	24.12 €
-----------	---------------------------------	----------	--------------------------------	------------------------	----------------

Die wichtigsten Features dieser Funktion auf einen Blick!

- ✓ Geben Sie Start- und Zieladresse per Hand oder per Auswahl (aus Adress-Stammdaten) ein.
- ✓ Für die Frachtberechnung geben Sie Gesamtgewicht und Autobahnkosten/km an.
- ✓ Optional können Sie noch die Grundeinstellung eines Fahrzeugs auswählen (maximale Geschwindigkeit usw.).
- ✓ Als Ergebnis wird Ihnen eine Auswertung mit gefahrenen km auf Autobahn, Bundesstraße, Straße und Verbrauch, sowie eine Frachtauswertung und Autobahnkosten geliefert.

● Wegoptimierung

ServiceControl
Feedback Kunde: GPRS - Benutzer: Nolden Abmelden

Wegoptimierung

Neu

Neu

Gespeichert

Startadresse	Firma Noldenedv	Alexanderstr 25, 45472 Mülheim an der Ruhr
Station 1	Betriebe	Duisburger Str. 78, 45479 Mülheim an der Ruhr
Station 2	Betriebshof Heirich	Kerskensweg 15, 47179 Duisburg Aldenrade
Zieladresse	Funkvertrieb Linden	Wüstenhagenerstr 35, 42855 Remscheid

Optionen übernehmen von: RS-PL 24

Maximal	Autobahn	Bundesstrasse	Stadtverkehr	Autobahn	Stadtverkehr
<input type="text" value="230"/> km/h	<input type="text" value="120"/> km/h	<input type="text" value="80"/> km/h	<input type="text" value="50"/> km/h	<input type="text" value="10"/> L/100 km	<input type="text" value="10"/> L/100 km

Home

Tracking

Routing

Kamera

Taxidispo

Wegoptimierung

Maut

Abrechnung

Stammdaten

CRM

Administration

Die wichtigsten Features dieser Funktion auf einen Blick!

- ✓ Optimieren Sie Ihre Touren.
- ✓ Geben sie eine Startadresse, einzelne Stationen und das Ziel ein.
- ✓ Die Wegoptimierung berechnet Ihnen die optimale Reihenfolge der Stationen.

● Taxidispo

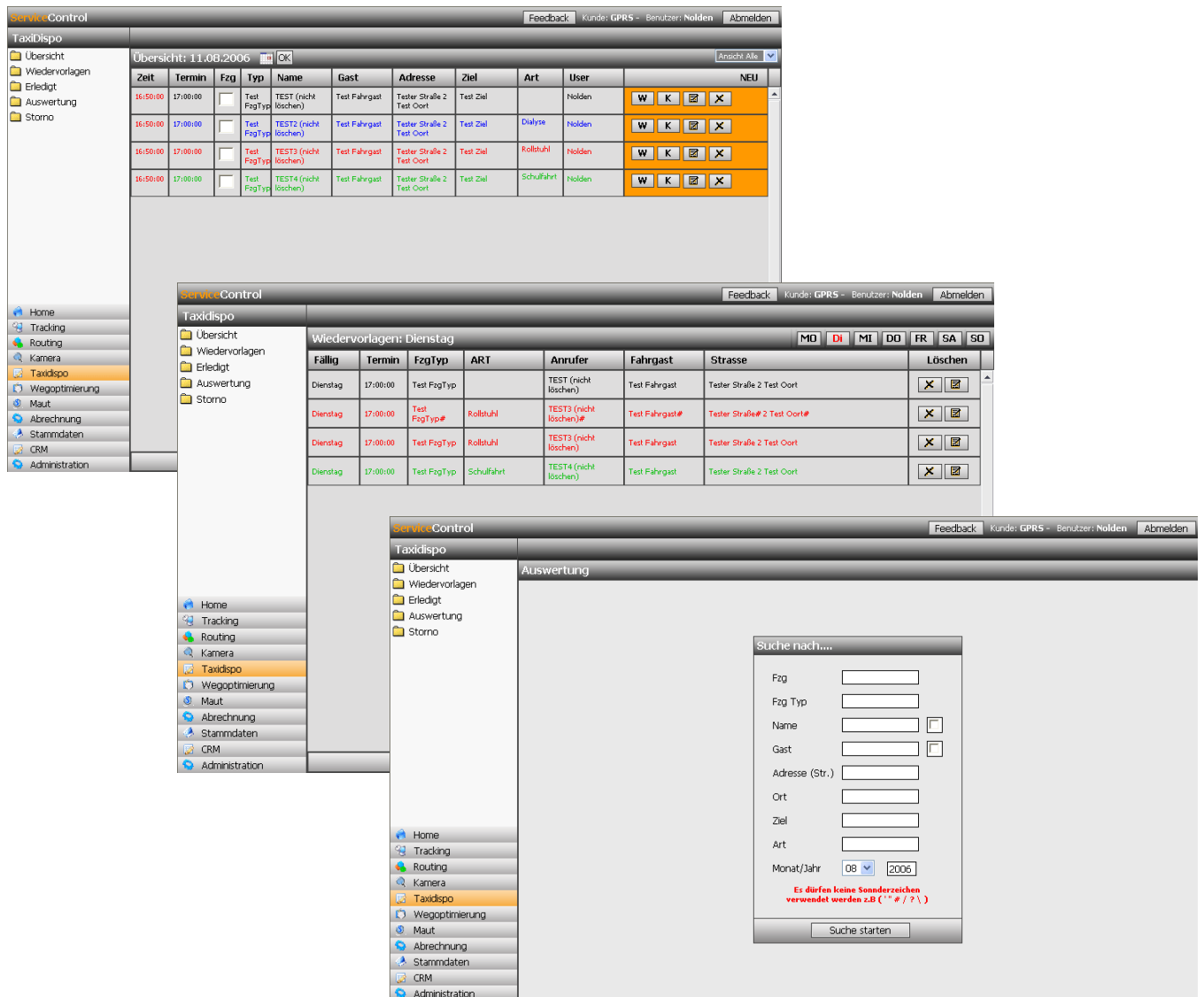

The screenshot displays the Taxidispo software interface with three overlapping windows. The top window shows an overview of taxi dispatches for 11.08.2006. The middle window shows a list of recurring templates for 'Dienstag'. The bottom window shows a search interface for evaluating dispatches.

Zeit	Termin	Fzg	Typ	Name	Gast	Adresse	Ziel	Art	User	NEU
16:50:00	17:00:00		Test FzgTyp	TEST (nicht löschen)	Test Fahrgast	Tester Straße 2 Test Ort	Test Ziel		Nolden	W K [] X
16:50:00	17:00:00		Test FzgTyp	TEST2 (nicht löschen)	Test Fahrgast	Tester Straße 2 Test Ort	Test Ziel	Dialyse	Nolden	W K [] X
16:50:00	17:00:00		Test FzgTyp	TEST3 (nicht löschen)	Test Fahrgast	Tester Straße 2 Test Ort	Test Ziel	Rollstuhl	Nolden	W K [] X
16:50:00	17:00:00		Test FzgTyp	TEST4 (nicht löschen)	Test Fahrgast	Tester Straße 2 Test Ort	Test Ziel	Schulfahrt	Nolden	W K [] X

Fällig	Termin	FzgTyp	ART	Anrufer	Fahrgast	Strasse	Löschen
Dienstag	17:00:00	Test FzgTyp		TEST (nicht löschen)	Test Fahrgast	Tester Straße 2 Test Ort	X []
Dienstag	17:00:00	Test FzgTyp#	Rollstuhl	TEST3 (nicht löschen)#	Test Fahrgast#	Tester Straße# 2 Test Ort#	X []
Dienstag	17:00:00	Test FzgTyp	Rollstuhl	TEST3 (nicht löschen)	Test Fahrgast	Tester Straße 2 Test Ort	X []
Dienstag	17:00:00	Test FzgTyp	Schulfahrt	TEST4 (nicht löschen)	Test Fahrgast	Tester Straße 2 Test Ort	X []

Suche nach....

Fzg

Fzg Typ

Name []

Gast []

Adresse (Str.)

Ort

Ziel

Art

Monat/Jahr 08 2006

Es dürfen keine Sonderzeichen verwendet werden z.B (" # / ?)

Die wichtigsten Features dieser Funktion auf einen Blick!

- ✓ Disponieren Sie Ihre Fahrzeuge über das Internet Portal.
- ✓ Legen Sie sich für immer wiederkehrende Fahrten einmalig eine Wiedervorlage an.
- ✓ Überwachen Sie stornierte Fahrten.
- ✓ Ein Alarm Popup Fenster erinnert Sie an Termine im von Ihnen vorgegebenen Zeitraum.
- ✓ Werten Sie Ihre Daten anhand von Fahrzeug, Typ, Name, Adresse, Ort, Ziel, Art, Monat, Jahr aus.

● Kamera

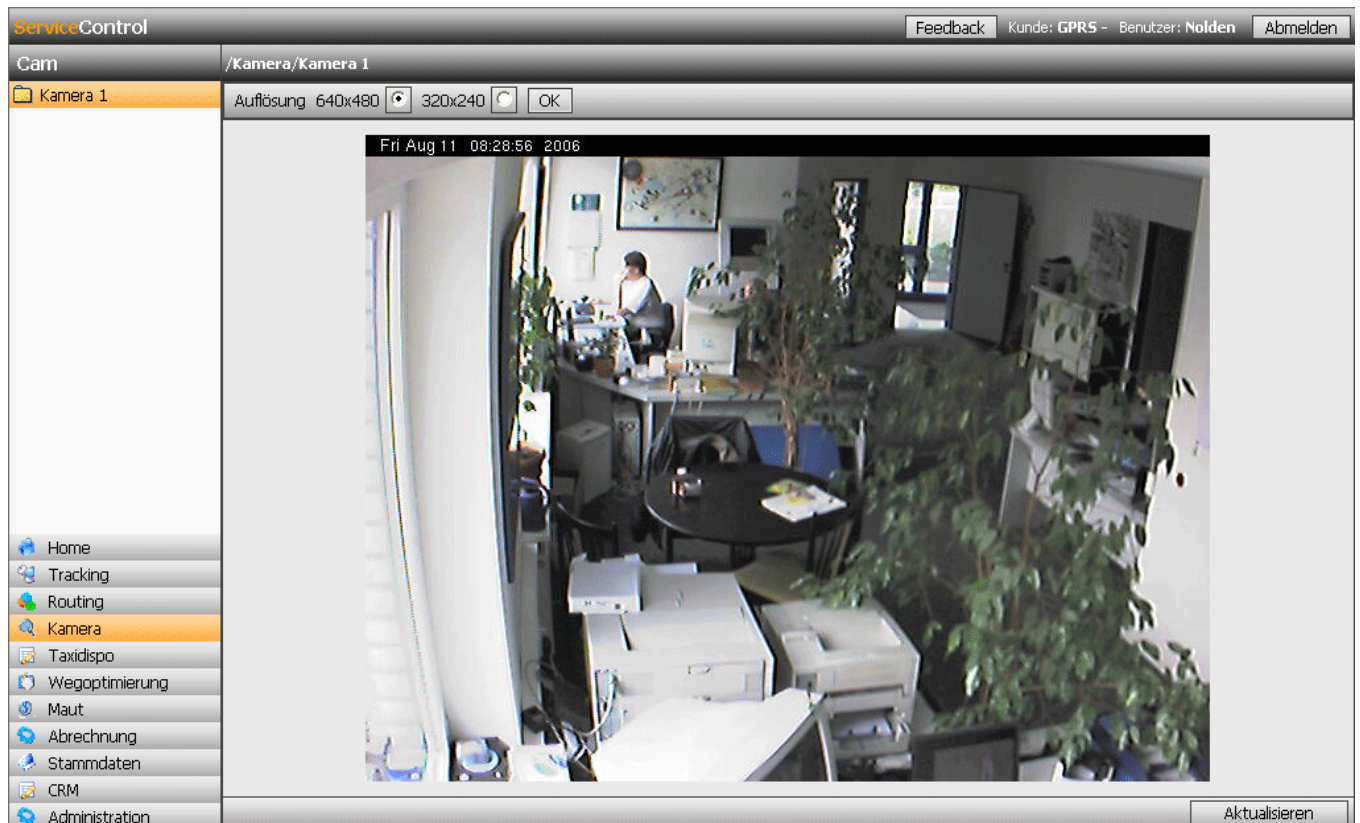

Die wichtigsten Features dieser Funktion auf einen Blick!

- ✓ Sie können eine Vielzahl von WebCams im Portal einbinden z.B. Ihren Fuhrpark, Büro, Lagerhalle usw.